CMI LehrerOffice

Anreise

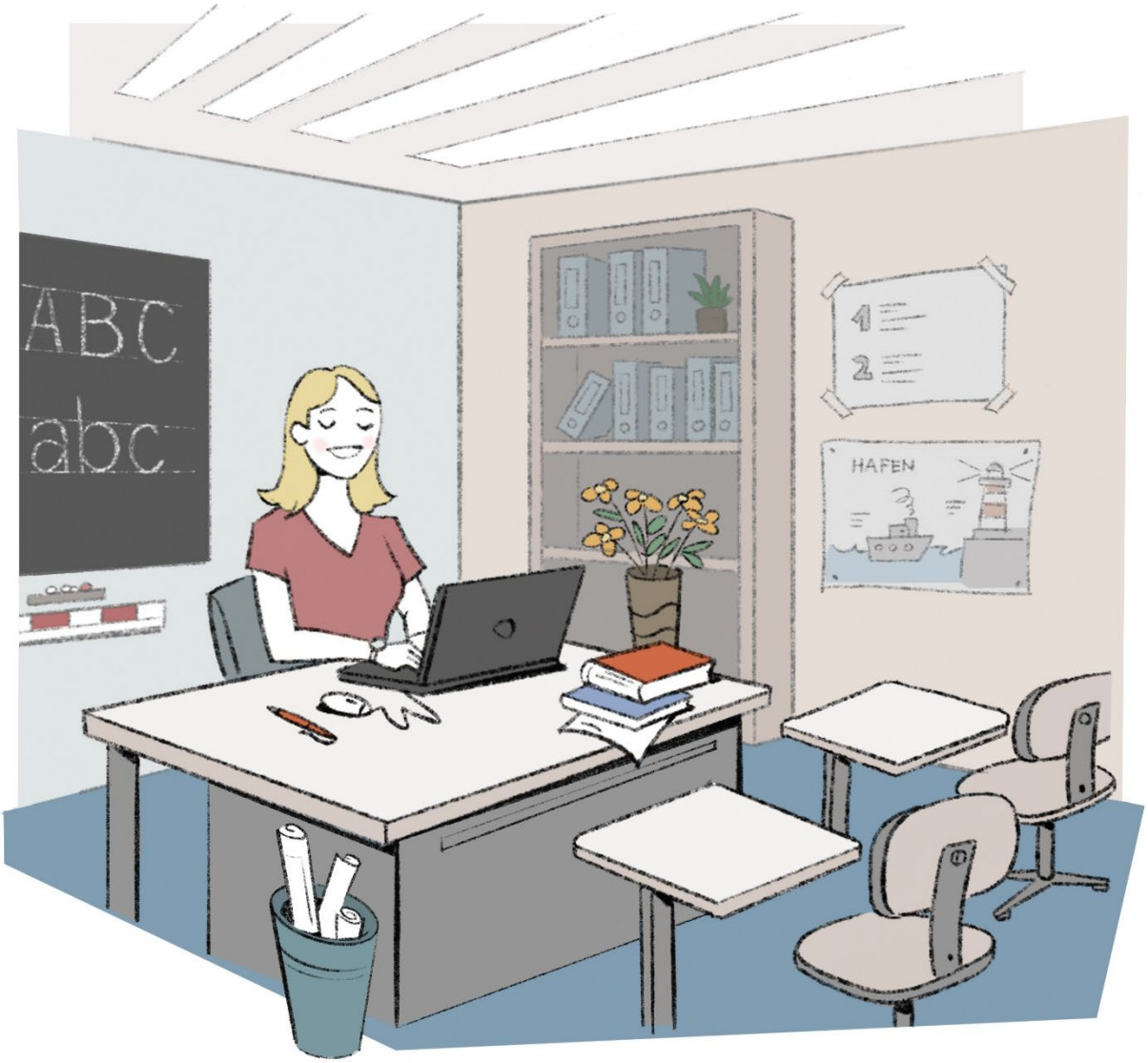

Wir freuen uns, Sie in Unterstammheim begrüssen zu dürfen. Nachfolgend finden Sie die Eckdaten für die Anreise, damit Sie zielsicher im Stammertal ankommen. Auf der Seite 2 finden Sie einen Situationsplan von Unterstammheim.

Büroräume: Ringstrasse 7
8603 Schwerzenbach
Telefon: 052 744 01 01

Wegbeschreibung – Strasse

- Autobahn A1 von Zürich Richtung St. Gallen bis Oberwinterthur, bei Verzweigung Schaffhausen rechts abfahren.
- Autostrasse Richtung Schaffhausen bis Ausfahrt Kleinandelfingen (ca. 10 km).
- Landstrasse Richtung Stein am Rhein (Ossingen) bis Wegweiser Stammheim, links abbiegen (rechts bereits Bahnhof Stammheim vorbei; (10km).
- Bei der ersten X-Kreuzung (Tierzentrum auf der rechten Seite) links abbiegen Richtung 'Dorfmitte' (ca. 400m).
- Auf dem Dorfplatz rechts abbiegen (nach der Bäckerei Ammann und vor dem Restaurant Adler, beide auf der rechten Seite; ca. 300m)
- Auf dem Gemeindehausplatz, ca. 50m nach dem Abbiegen parkieren
- Unsere Büroräumlichkeiten befinden sich oberhalb des Parkplatzes auf der rechten Strassenseite im weissen Riegelgebäude. Der Eingang befindet sich auf der oberen Hausseite.

Wegbeschreibung – Öffentlicher Verkehr

- Ab Winterthur, S-Bahn S29 in Richtung Stein am Rhein (Stundentakt)
- (in der Regel auf Gleis 7, Abfahrt xy:12 Uhr)
- Ab Bahnhof "Stammheim" sind die Büroräume innerhalb von 10 Minuten zu Fuss erreichbar
- In Zugsrichtung entlang der Gleise, die Sägerei passieren
- Rechtskurve Richtung Stammerberg der Quartierstrasse 'Unterdorf' folgen, bis Sie in den Dorfkern gelangen (Volg und Adler auf der linken Seite, Bäckerei Amman auf der rechten Seite).
- Gerade aus über die Kreuzung weitergehen (zwischen Restaurant Adler und Bäckerei Amman) in die Oberdorfstrasse.
- Unsere Büroräumlichkeiten befinden sich oberhalb des Parkplatzes auf der rechten Strassenseite im weissen Riegelgebäude. Der Eingang befindet sich auf der oberen Hausseite.

Situationsplan

CM Informatik AG - LehrerOffice
Ringstrasse 7, 8603 Schwerzenbach
Telefon 052 744 01 01